



MoRe – Vrhunski sustav za upravljanje dokumentima usklađen s hrvatskim i svjetskim standardima

MoRe predstavlja jedinstven i potpun poslovni sustav, platformu za sigurno i efikasno upravljanje dokumentima, sadržajem i poslovnim procesima.

Izgrađen na visoko-skalabilnoj tehnološkoj podlozi i u skladu s hrvatskim i svjetskim standardima, te s izvanrednim mogućnostima integracije s drugim poslovnim sustavima, MoRe osigurava visok stupanj skalabilnosti, brz povrat investicije i zadovoljstvo korisnika.

Pristupačan ECM (Enterprise Content Management) sustav za svakodnevno poslovanje

Pomoću ERP (Enterprise Resource Planning) sustava, organizacije i tvrtke pokušavaju uspostaviti bolju organizaciju i niže troškove poslovanja, veću transparentnost i brže izvođenje poslovnih procesa. No postignuće tih ciljeva često ostaje neostvarivo, ili dolazi uz velike troškove.

MoRe omogućava bolju organizaciju poslovnih procesa, niže troškove poslovanja i poslovnu izvrsnost uz prihvatljive troškove. Uz MoRe moguće je postići veću produktivnost donošenjem boljih poslovnih odluka i eliminacijom "uskih grla" unutar procesa.

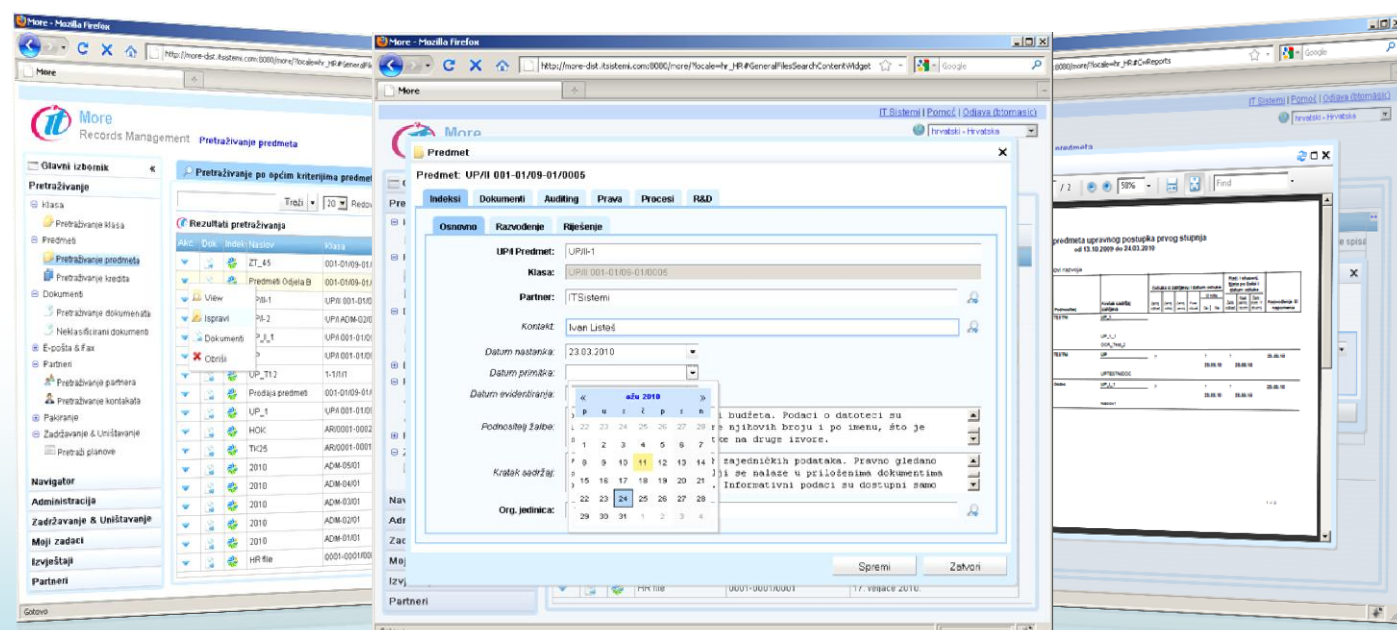

FUNKCIONALNOSTI

Upravljanje dokumentima i zapisima



- Kreiranje, dijeljenje i upravljanje zapisima i dokumentima
- Predlošci (doc, xls, ...)
- Pregled dokumenata
- Višejezičnost
- Verzioniranje (Check-In/Out)
- Revizija (auditing)

Predefinirani moduli



- Upravljanje zapisima (politike čuvanja i praćenja digitalnih i papirnatih dokumenata)
- Procesiranje računa
- Upravljanje projektima
- Upravljanje dokumentima kvalitete
- Fizička arhiva (pakiranje i pozicioniranje)

Ispis, skeniranje, faksiranje ili slanje e-maila direktno u MoRe



- Jednostavnost korištenja (arhiviranje jednim klikom)
- Barkod separacija dokumenata
- Klasifikacija i pridruživanje e-mailova predmetima i dokumentima

CRM

- Povezivanje predmeta i dokumenata s partnerima i kontaktima

Integracija s drugim sustavima

- Mule ESB (enterprise service bus) – širok spektar mogućnosti za integraciju
- Microsoft Office^R
- Alfresco^R
- Kofax^R

Integracija s imeničkim sustavima (Directory integration)

Kolaboracija pomoću zadataka i workflowa



- Workflow/business process management
- Praćenje zadataka i njihovih statusa
- Obavijesti i notifikacije putem e-maila
- Grafički uvid u stanje procesa

Mogućnosti prilagodbe



- Prilagodljiva klasifikacijska shema
- Prilagodljive forme
- Prilagodljivo pretraživanje
- Prilagodljivi izvještaji (reporting)
- Prilagodljivi procesi (workflow)

Sigurnost



- Upravljanje korisnicima, grupama i rolama
- Sigurnost na nivou dokumenta
- Sigurnost na nivou pojedinih polja/metapodataka
- Single sign-on (NTLM ili Kerberos)
- Sinkronizacija korisnika i grupa putem LDAP-a
- HTTP ili HTTPS klijent

Čuvanje i izlučivanje dokumenata

- Definiranje na nivou dokumenata i zapisa

Integriran e-mail klijent

- Kreiranje, odgovaranje ili prosljeđivanje e-mail poruka
- Digitalno potpisivanje e-mail poruka i automatska provjera digitalnih potpisa

Integracija s Fax i Email serverima

SISTEMSKI ZAHTJEVI

MoRe se instalira na središnji poslužitelj kojim je omogućen pristup s bilo koje lokacije, a da korisnik pri tome ne treba imati nikakav poseban hardver ili softver osim web-preglednika i pristupa mreži. **MoRe** je moguće instalirati i u višeserverskom okruženju radi postizanja redundancije ili raspodjele opterećenja (Network Load Balancing).

Server

Operativni sustav

- Windows server 2003 ili više
- Linux (Ubuntu, Suse ...)

Hardver

- Za 50 istovremenih ili do 500 povremenih korisnika: 2x server CPU (ili 1xDual-core), 2GB RAM
- Za 100 istovremenih ili do 1000 povremenih korisnika: 4x server CPU (ili 2xDual-core), 4GB RAM
- Za 200 istovremenih ili do 2000 povremenih korisnika: 8x server CPU (or 4xDual-core), 8GB RAM

Klijent

Operativni sustav

- Windows XP / Vista / 7
- Linux (Ubuntu, Suse ...)

Web preglednik

- Microsoft Internet Explorer 6.0 ili noviji
- Mozilla Firefox 3.0 ili noviji
- Google Chrome